

CERMOT Sp. z o.o.
CENTRUM RZECZOZNAWCÓW MOTORYZACYJNYCH
I MASZYNOWYCH
40-202 Katowice Al. Roździeńskiego 210

OPINIA TECHNICZNA

nr 3817/03/CRM/20

***Dotyczy: ustalenia stanu technicznego i wyceny wartości
samochodu***

***marka OPEL
model AGILA
nr rej. SBE 04JY***

***ZLECENIODAWCA : Zespół Parków Krajobrazowych
Województwa Śląskiego
ul. I. Krasickiego 25
42 – 500 Będzin***

***Wartość rynkowa prognozowana pojazdu wynosi :
3600 PLN(brutto)***

***Rzecznawca : mgr inż. Marek Bukowski
tel.kom. 602235870***

klauzule:

- .opinie nie mogą być publikowane
w jakimkolwiek dokumencie
bez zgody rzeczoznawcy i
biura CERMOT Sp. z o.o.,
względnie bez uzgodnienia
formy i treści takiej publikacji***
- informacje zawarte w nin. opiniach nie mogą być bez zgody autora
reprodukowane w części lub całości , względnie kopiowane w jakiegokolwiek
innej postaci***

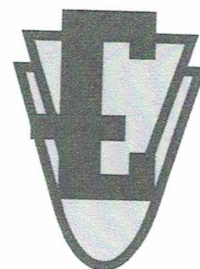

CENTRUM RZECZOZNAWCÓW MOTORYZACYJNYCH I MASZYNOWYCH "CeRMot" Sp. z o.o.
40-202 KATOWICE, AL. ROŹDZIĘSKIEGO 210, tel./fax 32 203-94-05, tel. 32 729-80-29

http://www.cermot.com.pl e-mail: biuro@cermot.com.pl

Sąd Rejonowy w Katowicach Wydział VIII Gospodarczy Krajowego Rejestru Sądowego ul. Lompy 14, 40-040 Katowice. KRS: 0000198347 NIP: 954-23-12-203
Wysokość kapitału zakładowego 10.620,00 zł. Rok założenia firmy 2000.

Członek Stowarzyszenia Rzeczników Motoryzacyjnych i Maszynowych "POLEKSMOT" w Katowicach, zrzeszonego w Polskim Związku Motorowym

OPINIA Nr: 3817/03/CRM/20

z dnia: 2020/09/29

Rzecznawca : mgr inż. Marek Bukowski RS 000569 tel. 602 235 870

Zleceniodawca: ZESPÓŁ PARKÓW KRAJOBRAZOWYCH WOJEWÓDZTWA ŚLĄSKIEGO

Adres: ul. I. Krasickiego 25, 42-500 BĘDZIN

Zlec. pismo, znak: Zlecenie

z dnia: 2020/09/29

Zadanie: Ustalenie stanu technicznego i określenie wartości rynkowej pojazdu

DANE IDENTYFIKACYJNE POJAZDU (*)

Dane: [O] IX-2020

Marka: OPEL

Model pojazdu: Agila 1.0 MR '00

Wersja: Start

Nr rejestracyjny: SBE 04JY

Rok prod.: 2003

Rodzaj pojazdu: Samochód osobowy

VIN: W0L0HAF684G006263

Data pierwszej rejestracji	2004/03/11
Data ważności badania technicznego	2021/03/11
Wskazanie drogomierza	299134 km
Okres eksploatacji pojazdu (04/03/11-20/09/29)	199 mies.
Kolor powłoki lakierowej. (rodzaj lakieru)	granatowy 2-warstwowy typu uni
Dop. masa całkow.	1435 kg
Rodzaj nadwozia	minivan 5 drzwiowy
Oznaczenie silnika	X10XEP
Jednostka napędowa	z zapłonem iskrowym (wtrysk)
Pojemność / Moc silnika	973 ccm / 44kW (60KM)
Liczba cylindrów / Układ cylindrów / Liczba zaworów	3 / rzędowy / 12
Rodzaj skrzyni biegów	manualna
Rodzaj napędu	przedni (4x2)

WYPOSAŻENIE STANDARDOWE

L.p.	Nazwa elementu wyposażenia	L.p.	Nazwa elementu wyposażenia
1	Immobilizer	5	Przygotowanie do montażu radia
2	Napinacze przednich pasów bezpieczeństwa	6	Siedzenia tylne składane
3	Opony 155/60 R14	7	Tarcze kół stalowe 14"
4	Poduszka powietrzna kierowcy		

WYPOSAŻENIE DODATKOWE

L.p.	Nazwa elementu wyposażenia	Wartość [PLN]
1	+Instalacja gazowa (wtrysk gazu wielopunktowy sekwencyjny)	361

OPIS ZAMONTOWANEGO W POJEŹDZIE OGUMIENIA

Koło	Marka, typ	Bieżnik [mm]	Zużycie [%]
Przednie lewe:	BARUM 165/65 R14 79T	BRILLANTIS TL	60
Przednie prawe:	BARUM 165/65 R14 79T	BRILLANTIS TL	60
Tylne lewe:	BARUM 165/65 R14 79T	BRILLANTIS TL	50
Tylne prawe:	BARUM 165/65 R14 79T	BRILLANTIS TL	50

STAN TECHNICZNY POJAZDU

Podczas badania pojazdu ustalono :

SILNIK - z zapłonem iskrowym, układ tłokowo - korbowy czterocylindrowy rzędowy ,
ustawiony poprzecznie , napędzający oś przednią , chłodzony cieczą
- silnik sprawny technicznie, chwilowo zdarza się praca nierówna
- instalacja napędu gazem LPG
- immobiliser

PODWOZIE - zespoły i podzespoły podwozia sprawne technicznie
- - tarcze kół stalowe
- skrzynia biegów manualna

NADWOZIE - pięciodrzwiowe , pokryte lakierem o barwie granatowej
- powłoka lakiernicza w wykonaniu fabrycznym
- pokrywa k. silnika , miejscowe zmatowienie po naklejce
- pokrywa tylna , pod zamkiem pęcherze , korozja powierzchniowa
oraz zmatowienie po naklejce
- zamek pokrywy tylnej uszkodzony
- zderzak tylny w części prawej odprysk
- błotnik przedni lewy łagodnie wgnieciony

Pojazd eksploatowany jako służbowy przez nie jednego kierowcę
serwisowany w serwisie niezależnym
Dowód rej. nr. DR/BAMJK 1021040
Zespół Parków Krajobrazowych Województwa Śląskiego
42-500 Będzin
ul. I. Krasickiego 25

KOREKTY

WARTOŚĆ BAZOWA BRUTTO (208 mies.)	5 700 PLN
KOREKTA ZA WYPOSAŻENIE DODATKOWE	361 PLN
<i>Wyposażenie pojazdu powoduje powiększenie wartości pojazdu, gdy jest wyposażeniem ponadstandardowym oraz jest sprawne, czyli zdolne do spełnienia swojej funkcji. Wielkość korekty wartości bazowej, związanej z wyposażeniem dodatkowym pojazdu została określona na podstawie udziału tego wyposażenia w wartości standardowo wyposażonego nowego pojazdu z uwzględnieniem amortyzacji pojazdu i zwiększonej amortyzacji jego wyposażenia.</i>	
KOREKTA ZA PIERWSZĄ REJESTRACJĘ	250 PLN
<i>Korekta uwzględnia wpływ daty pierwszej rejestracji pojazdu (pierwszego dopuszczenia do ruchu po zakupieniu pojazdu nowego) na jego wartość. Przyjmuje się, że pojazd bazowy został zarejestrowany po raz pierwszy 2003/05/15. Pojazd wyceniany został zarejestrowany 10 miesięcy później, zatem jego okres eksploatacji jest krótszy od okresu eksploatacji pojazdu bazowego i stąd wynika dodatnia korekta wartości.</i>	
KOREKTA ZA PRZEBIEG	- 1 801 PLN
<i>Korekta uwzględnia wpływ przebiegu pojazdu na jego wartość. Wartość bazowa (skorygowana o wpływ pierwszej rejestracji) została określona dla przebiegu normatywnego 183 200 km. Zweryfikowany przebieg wycenianego pojazdu jest większy od normatywnego o 115 934 km. Powoduje to zastosowanie korekty wartości w wysokości -28,54%.</i>	
KOREKTA ZA OGUMIENIE	- 33 PLN
<i>Korekta uwzględnia wpływ stanu ogumienia na wartość pojazdu. Punktem odniesienia jest ogumienie o zużyciu 50%.</i>	
KOREKTY RÓŻNE	- 915 PLN

W tym:

	[%]	Wart. [PLN]
Stan utrzymania i dbałość o pojazd	3,0	135
<i>Stan utrzymania i dbałość o pojazd mogą mieć wpływ na wartość rynkową pojazdu w przypadku, gdy stan wycenianego pojazdu istotnie odbiega od dobrego, odpowiedniego dla danego okresu eksploatacji i przebiegu. Świadczy ponadprzeciętnie dobry stan świadczący o wyjątkowej dbałości o pojazd może stanowić podstawę korekty dodatniej wartości, stan gorszy od typowego dobrego - podstawę do korekty ujemnej.</i>		
Korekta ze względu na serwisowanie pojazdu	3,0	135
<i>Zdecydowanie chętniej kupowane są pojazdy o udokumentowanym stanie technicznym, potwierdzonym książką serwisową przeglądów technicznych i napraw. W praktyce użytkowania samochodów w Polsce wykonywanie przeglądów okresowych w sieci serwisowej producenta jest stosowane w początkowym okresie, zwykle nie przekraczającym 5 lat. Brak dokumentacji serwisowej szczególnie w pierwszych latach użytkowania pojazdu może być powodem stosowania korekty ujemnej a regularne wykonywanie przeglądów starszych pojazdów udokumentowane w książce serwisowej lub rachunkami i potwierdzone dobrym stanem technicznym pojazdu korekty dodatniej.</i>		
Szczególny charakter eksploatacji	-5,0	- 225
<i>Negatywny wpływ na wartość rynkową może mieć używanie pojazdu w nietypowych warunkach, jak też w nietypowy sposób, np.: do nauki jazdy, do jazd sportowych i testowych, samochodu osobowego do celów zarobkowych, częsta jazda z przyczepą przez samochód osobowy lub terenowy, itp. Wielkość tej korekty szacuje się w zależności od intensywności i okresu eksploatacji pojazdu w szczególny sposób.</i>		
Konieczne naprawy pojazdu	-21,3	- 960

Wartość rynkowa brutto wyżej zidentyfikowanego pojazdu, określona na dzień wykonania opinii wynosi:

3600 PLN

(słownie: trzy tysiące sześćset złotych)

w tym VAT (23,0%) 673,17 PLN

Wartość określono na podstawie:

- notowań wartości rynkowych INFO EKSPERT,
- korekt mających wpływ na wartość pojazdu

Konkluzje :

- 1.oszacowana wartość rynkowa stanowi podstawę do negocjacji i może odbiegać od ostatecznej ceny kontraktowej ustalonej między kupującym i sprzedającym
- 2.niniejsza opinia nie obejmuje badania oryginalności numerów identyfikacyjnych pojazdu i nie może być w takich celach wykorzystywana
- 3.rzeczoznawca nie bierze na siebie odpowiedzialności za wady ukryte i ewentualne skutki wynikające z dalszego użytkowania przedmiotu wyceny, a także za skutki wykorzystania samej wyceny
- 4.niniejsze oszacowanie wartości nie jest ekspertyzą stanu technicznego przedmiotu wyceny i za taką nie może być uznawane
- 5.wartość przedmiotu wyceny została ustalona na dzień sporządzenia wyceny
- 6.niniejsze opracowanie nie może być wykorzystane do żadnego innego celu niż ustalony w treści wyceny i nie może być publikowane w całości w jakimkolwiek dokumencie bez zgody wykonawcy i bez uzgodnienia z nim formy i treści takiej publikacji

Centrum Rzeczoznawców
Motoryzacyjnych i Maszynowych Sp. z o.o.

C e R M o t

40-202 Katowice, Al. Roździeńskiego 210

tel./fax (031) 203-94-05

NIP 954-23-12-203 REGON 276106000

Dnia r.

Wycenę sporządził:

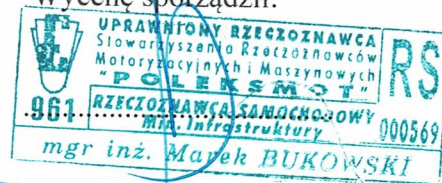

DOKUMENTACJA FOTOGRAFICZNA

do opinii nr: 3817/03/CRM/20

z dnia: 2020/09/29

DANE IDENTYFIKACYJNE POJAZDU (*)

Dane: [O] IX-2020

Marka: OPEL

Model pojazdu: Agila 1.0 MR`00

Wersja: Start

Nr rejestracyjny: SBE 04JY

Rok prod.: 2003

Rodzaj pojazdu: Samochód osobowy



P9290396



P9290394

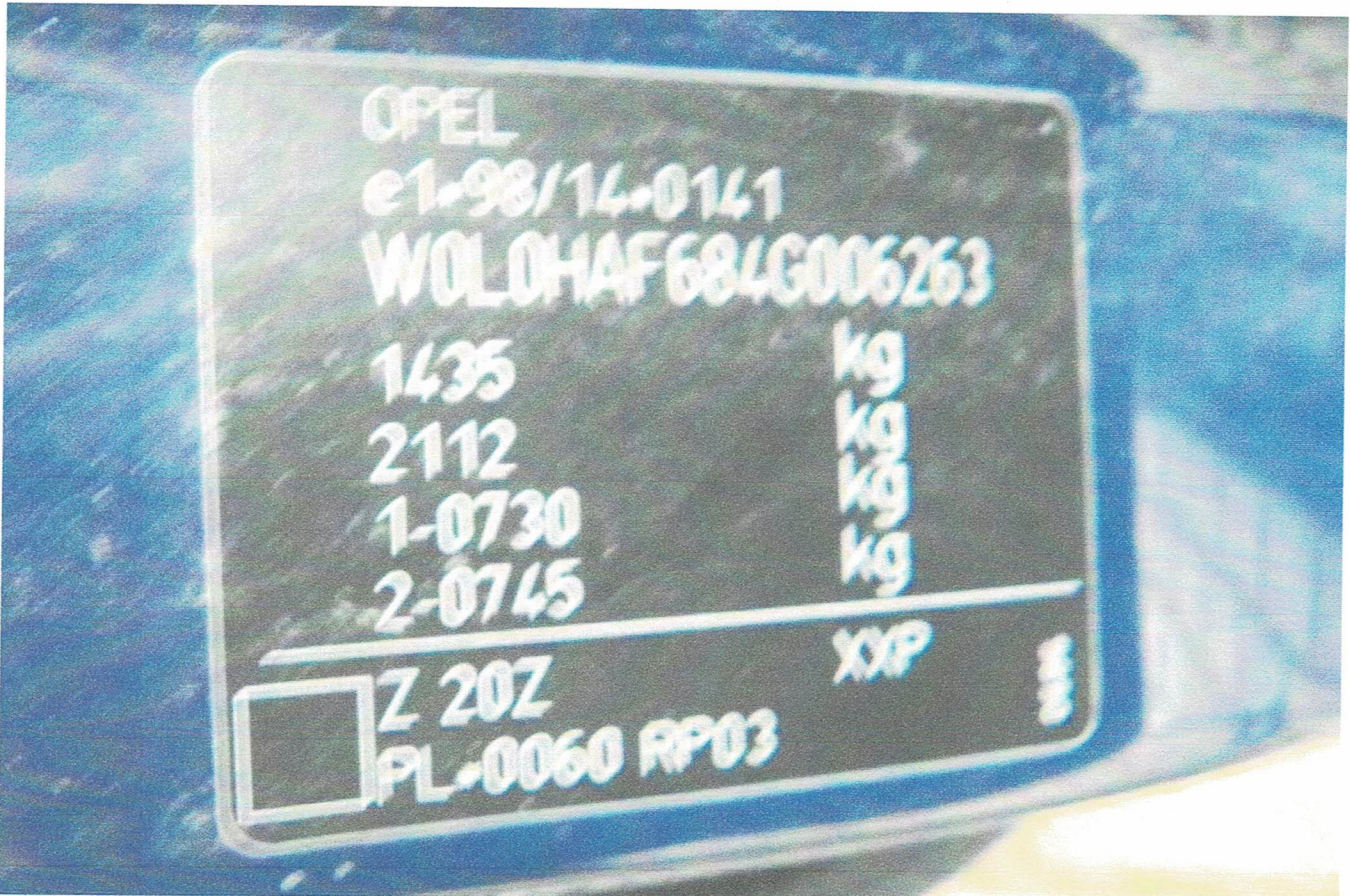

P9290390



P9290399



P9290389



P9290392

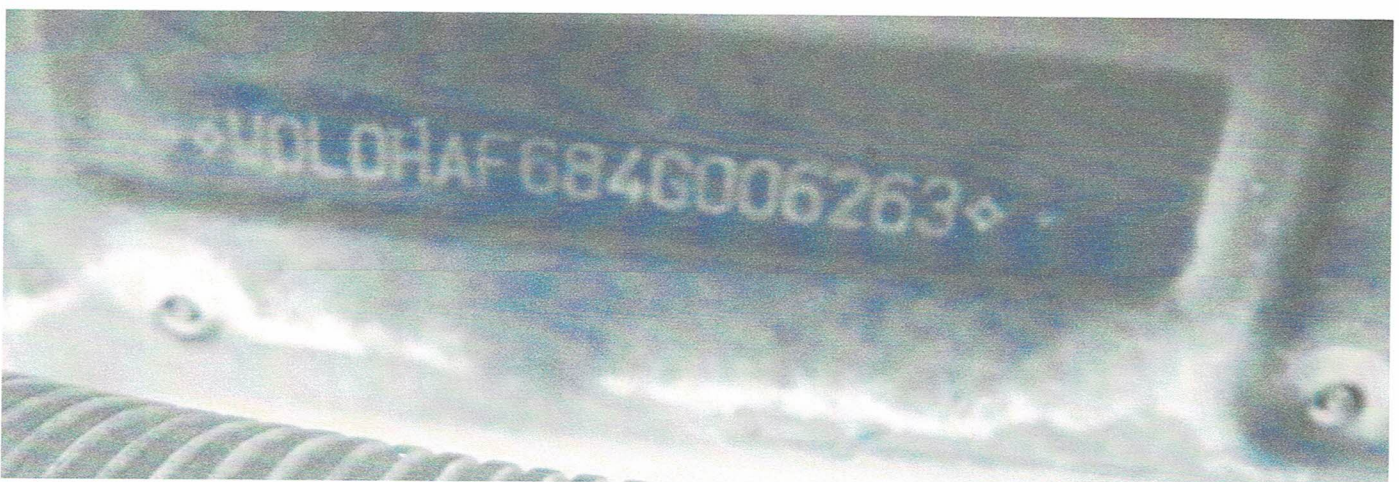

P9290393



P9290395



P9290397



P9290398

ARKUSZ USTALENIA WARTOŚCI POJAZDU

do opinii nr: 3817/03/CRM/20

z dnia: 2020/09/29

Rzeczoznawca : mgr inż.Marek Bukowski RS 000569 tel. 602 235 870

Zleceniodawca: ZESPÓŁ PARKÓW KRAJOBRAZOWYCH WOJEWÓDZTWA ŚLĄSKIEGO

Adres: ul.I.Krasickiego 25, 42-500 BĘDZIN

Zlec. pismo, znak: Zlecenie

z dnia: 2020/09/29

Zadanie: Ustalenie stanu technicznego i określenie wartości rynkowej pojazdu

DANE IDENTYFIKACYJNE POJAZDU (*)

Dane: [O] IX-2020

Marka: OPEL

Model pojazdu: Agila 1.0 MR'00

Wersja: Start

Nr rejestracyjny: SBE 04JY

Rok prod.: 2003

Rodzaj pojazdu: Samochód osobowy

Wycena na podstawie pojazdu: OPEL Agila 1.0 MR'00 Start m.van5 973 ccm 44 kW B

USTALENIE WARTOŚCI POJAZDU

KATALOG WARTOŚCI BAZOWYCH (BRUTTO):

rok	mies.	wart. z katal. [PLN]	wart. zadana [PLN]
2008	05	8150	8150
2007	05	7600	7600
2006	05	7050	7050
2005	05	6550	6550
2004	05	6100	6100
2003	05	5700	5700

WARTOŚĆ BAZOWA BRUTTO (208 mies.) 5 700 PLN

Normatywny okres eksploatacji 208 mies.

DATA PIERWSZEJ REJESTRACJI (rok/mies/dn) 2004/03/11

Rzeczywisty okres eksploatacji 199 mies.

KOREKTA ZA PIERWSZĄ REJESTRACJĘ 250 PLN po korekcie: 5 950 PLN

LISTA WYPOSAŻENIA:

Lista wyposażenia na podstawie informacji z bazy danych na okres: 2003.10-2004.02

WYPOSAŻENIE DODATKOWE:

L.p.	Nazwa elementu wyposażenia	wta	data zam.	wpa	[%]	Wsp.	Wart. [PLN]
1	Instalacja gazowa (wtrysk gazu wielopunktowy sekwencyjny)	0,75			12,76	0,47	361

KOREKTA ZA WYPOSAŻENIE DODATKOWE 361 PLN

KOREKTA ZA WYPOSAŻENIE 361 PLN po korekcie: 6 311 PLN

Przebieg normatywny 183 200 km

Przebieg rzeczywisty odczytany 299 134 km

KOREKTA ZA PRZEBIEG - 1 801 PLN po korekcie: 4 510 PLN

ZASTOSOWANE KOREKTY RÓŻNE:

Opis korekty	[%]	Wart. [PLN]
Stan utrzymania i dbałość o pojazd	3,0	135
Korekta ze względu na serwisowanie pojazdu	3,0	135
Szczególny charakter eksploatacji	-5,0	- 225
Konieczne naprawy pojazdu	-21,3	- 960

KOREKTY RÓŻNE - 915 PLN po korekcie: 3 595 PLN

STAN OGUMIENIA:

Oś	Koło	Cena [PLN]	Zuż. [%]	Bieżn. [mm]	Koło	Cena [PLN]	Zuż. [%]	Bieżn. [mm]	Koło	Cena [PLN]	Zuż. [%]	Bieżn. [mm]	Koło	Cena [PLN]	Zuż. [%]	Bieżn. [mm]
Przednia					Lewe:	167	60*						Prawe:	167	60*	
Tylna					Lewe:	167	50						Prawe:	167	50	
KOREKTA ZA OGUMIENIE													- 33 PLN po korekcie:	3 562 PLN		
WARTOŚĆ RYNKOWA BRUTTO PO ZAOKRĄGLENIU														3 600 PLN		

Wycenę sporządził:

pieczęć Centrum Rzecznawców
Motoryzacyjnych i Maszynowych Sp. z o.o.

“ **C e R M o t** ”

40-202 Katowice, Al. Roździeńskiego 210

tel./fax (0 31) 203-94-05

NIP 954-23-12-203 REGON 146796000 f.

