

CENTRUM RZECZOZNAWCÓW MOTORYZACYJNYCH I MASZYNOWYCH "CeRMot" Sp. z o.o.  
40-202 KATOWICE, AL. ROŹDZIŃSKIEGO 210, tel./fax 32 203-94-05, tel. 32 729-80-29

http://www.cermot.com.pl e-mail: biuro@cermot.com.pl

Sąd Rejonowy w Katowicach Wydział VIII Gospodarczy Krajowego Rejestru Sądowego ul. Lompy 14, 40-040 Katowice. KRS: 0000198347 NIP: 954-23-12-203  
Wysokość kapitału zakładowego 10.620,00 zł. Rok założenia firmy 2000.

Członek Stowarzyszenia Rzeczników Motoryzacyjnych i Maszynowych "POLEKSMOT" w Katowicach, zrzeszonego w Polskim Związku Motorowym

**OPINIA Nr: 16/09/CRM/23**

z dnia: 2023/03/29

Rzecznik : inż. Mieczysław Tura RS 00111 tel. 603-638-011

Zleceniodawca: Województwo Śląskie Zespół Parków Krajobrazowych Województwa Śląskiego

Adres: ul. Ignacego Krasickiego 25, 42-500 Będzin

Zlec. pismo, znak: zlecenie

z dnia: 2023/03/28

Właściciel: Zespół Parków Krajobrazowych Województwa Śląskiego

Adres: ul. Ignacego Krasickiego 25, 42-500 Będzin

Zadanie: Ocena stanu technicznego i określenie wartości rynkowej pojazdu

**DANE IDENTYFIKACYJNE POJAZDU**

Dane: [T] III-2023

Marka: VOLKSWAGEN

Rok produkcji: 2008

Model: Touareg GP 3.0 TDi DPF MR`02

Wersja: Tiptronic

Nr rejestracyjny: SBE 46132

Rodzaj pojazdu: Samochód terenowy

VIN: WVGZZZ7LZ8D068661

Nr INFO-EKSPERT	040-04696
Data pierwszej rejestracji	2008/05/21
Data ważności badania technicznego	2023/08/05
Data oględzin	2023/03/29
Wskazanie drogomierza	322878 km
Okres eksploatacji pojazdu (08/05/21-23/03/29)	178 mies.
Kolor powłoki lakierowej, (rodzaj lakieru)	czarny 2-warstwowy z efektem metalicznym
Dop. masa całkowita	2945 kg
Rodzaj nadwozia	kombi (uniwersalne) 5 drzwiowe 5 osobowe
Konstrukcja	samochołowa
Jednostka napędowa	z zapłonem samoczynnym
Pojemność / Moc silnika	2967 ccm / 176kW (239KM)
Doładowanie	Turbosp. z chłodn. powietrza
Liczba cylindrów / Układ cylindrów / Liczba zaworów	6 / widlasty / 24
Rodzaj skrzyni biegów	automatyczna
Rodzaj napędu	AWD (4x4)

**WYPOSAŻENIE STANDARDOWE (2007.10-2008.03)**

L.p.	Nazwa elementu wyposażenia	L.p.	Nazwa elementu wyposażenia
1	Dźwignia zmiany biegów pokryta skórą	17	Poduszki powietrzne boczne przednie
2	Głośniki 10 szt.	18	Radioodtwarzacz CD
3	Immobilizer	19	Roleta do bagażnika
4	Klimatyzacja automatyczna 2 strefowa	20	Sygnalizacja niezapiętych pasów przednich
5	Kolumna kierownicy regulowana	21	System elektronicznej kontroli toru jazdy ESP
6	Komputer pokładowy	22	System wspomagania nagłego hamowania
7	Kurtyny powietrzne boczne	23	Szyby atermiczne
8	Lusterka zewnętrzne składane elektrycznie	24	Szyby barwione zielone
9	Napęd na cztery koła	25	Światła p/mgielne przednie



10	Napinacze przednich pasów bezpieczeństwa	26	Światła z regulacją kąta pochylenia
11	Oparcie siedzeń tylnych dzielone asymetrycznie	27	Tapicerka tekstylna
12	Pasy bezpieczeństwa z regulacją wysokości mocowania	28	Tarcze kół aluminiowe 17" opony 235/65
13	Podłokietnik centralny przedni	29	Wspomaganie układu kierowniczego elektromechaniczne Servotronic
14	Podłokietnik siedzeń tylnych	30	Wyświetlacz wielofunkcyjny
15	Poduszka powietrzna kierowcy	31	Zabezpieczenie drzwi tylnych przed otwarciem od wewnątrz elektryczne
16	Poduszka powietrzna pasażera z możliwością odłączenia	32	Zamek centralny zdalnie sterowany

**L.p. Nazwa pakietu / elementu pakietu wyposażenia standardowego**

- 1 Fotele przednie z regulacją wysokości
  - Fotel kierowcy z regulacją wysokości
  - Fotel pasażera z regulacją wysokości
- 2 Lusterka zewnętrzne podgrzewane i regulowane elektrycznie
  - Lusterka zewnętrzne regulowane elektrycznie
  - Lusterka zewnętrzne podgrzewane elektrycznie
- 3 System ABS + EDS + ASR + MSR
  - ABS - system zapobiegający blokowaniu kół
  - System p/poślizgowy przy przyspieszaniu ASR
  - Blokada mechanizmu różnicowego EDS
  - System p/poślizgowy MSR
- 4 Szyby przednie i tylne regulowane elektrycznie
  - Szyby przednie regulowane elektrycznie
  - Szyby tylne regulowane elektrycznie

**WYPOSAŻENIE DODATKOWE**

L.p.	Nazwa elementu wyposażenia	Wartość [PLN]
1	Autoalarm	147
2	+Czujniki parkowania - przód	127
3	+Czujniki parkowania - tył	254
4	Lakier metalizowany	372
5	Relingi dachowe	54
6	Tapicerka ze skóry "Cricket" (pakiet) (dopłata)	817
	Dźwignia zmiany biegów pokryta skórą	
	Dysze spryskiwaczy podgrzewane	
	Fotel kierowcy podgrzewany	
	Kierownica pokryta skórą	
	Fotel pasażera podgrzewany	
	Tapicerka ze skóry "Cricketleder"	
7	Tarcze kół aluminiowe 18" opony 255/55 (dopłata)	447

**OPIS ZAMONTOWANEGO W POJEŹDZIE OGUMIENIA**

Koło	Marka, typ	Bieżnik [mm]	Zużycie [%]
Przednie lewe:	MICHELIN 235/60 R18 107H XL PILOT ALPIN 5 SUV TL		15
Przednie prawe:	MICHELIN 235/60 R18 107H XL PILOT ALPIN 5 SUV TL		15
Tylne lewe:	MICHELIN 235/60 R18 107H XL PILOT ALPIN 5 SUV TL		15
Tylne prawe:	MICHELIN 235/60 R18 107H XL PILOT ALPIN 5 SUV TL		15

**STAN TECHNICZNY POJAZDU**

Podczas badania ustalono :

- S I L N I K** - sześciocyldrowy z zapłonem samoczynnym, w układzie V z turbodoładowaniem, chłodzony cieczą,
- silnik niesprawny technicznie, stwierdza się ubytek płynu chłodzącego podczas pracy silnika
  - silnik kwalifikuje się do naprawy

**PODWOZIE** - zespoły i podzespoły podwozia sprawne technicznie

- układ hamulcowy z ABS



- wspomaganie układu kierowniczego
- tarcze kół przednich i tylnych na obrzeżach z śladami zarysowań i ubytków metalu

- NADWOZIE** - typu zamkniętego , kombi pięciodrzwiowe, pięcioosobowe
- powłoka lakiernicza , barwy czarnej metalizowana,
  - pomiar grubości powłoki lakierniczej wykazał pozafabryczne lakierowanie drzwi tylnych lewych i błotnika tylnego lewego
  - czujniki parkowania zderzaka przedniego i tylnego niesprawne
  - szyba czołowa w części prawej z miejscowymi punktowymi odpryskami warszy zewnętrznej szyby w następstwie uderzeń kamieni podczas jazdy
  - zderzak tylny na narożu lewym pęknięty
  - światło odbłaskowe zderzaka tylnego wytłamane
  - klimatyzacja
  - relingi dachowe

Utrzymanie pojazdu prawidłowe  
 Pojazd serwisowany w serwisie niezależnym  
 Dowód rej. nr.DR/BAN 3438797  
 Ważność badań technicznych do 05.08.2023  
 Pojazd eksploatowany jako służbowy.  
 W pojeździe brak jest haka holowniczego.

### KOREKTY

WARTOŚĆ BAZOWA BRUTTO (178 mies.) .....	37 400 PLN
KOREKTA ZA WYPOSAŻENIE DODATKOWE .....	2 218 PLN

*Wyposażenie pojazdu powoduje powiększenie wartości pojazdu, gdy jest wyposażeniem ponadstandardowym oraz jest sprawne, czyli zdolne do spełnienia swojej funkcji. Wielkość korekty wartości bazowej, związanej z wyposażeniem dodatkowym pojazdu została określona na podstawie udziału tego wyposażenia w wartości standardowo wyposażonego nowego pojazdu z uwzględnieniem amortyzacji pojazdu i zwiększonej amortyzacji jego wyposażenia.*

KOREKTA ZA PRZEBIEG .....	- 2 351 PLN
---------------------------	-------------

*Korekta uwzględnia wpływ przebiegu pojazdu na jego wartość. Wartość bazowa została określona dla przebiegu normatywnego 285 800 km. Zweryfikowany przebieg wycenianego pojazdu jest większy od normatywnego o 37 078 km. Powoduje to zastosowanie korekty wartości w wysokości -5,93%.*

KOREKTA ZA OGUMIENIE .....	1 407 PLN
----------------------------	-----------

*Korekta uwzględnia wpływ stanu ogumienia na wartość pojazdu. Punktem odniesienia jest ogumienie o zużyciu 50%.*

KOREKTY RÓŻNE .....	- 12 897 PLN
---------------------	--------------

W tym:	[%]	Wart. [PLN]
Stan utrzymania i dbałość o pojazd	-2,0	- 745

*Stan utrzymania i dbałość o pojazd mogą mieć wpływ na wartość rynkową pojazdu w przypadku, gdy stan wycenianego pojazdu istotnie odbiega od dobrego, odpowiedniego dla danego okresu eksploatacji i przebiegu. Stwierdzony ponadprzeciętnie dobry stan świadczący o wyjątkowej dbałości o pojazd może stanowić podstawę korekty dodatniej wartości, stan gorszy od typowego dobrego - podstawę do korekty ujemnej.*

Zadana szacunkowa korekta z tytułu wcześniejszych napraw	-5,0	-1 863
--	------	--------

*Naprawy powypadkowe samochodów szczególnie, w pierwszych latach eksploatacji mogą powodować obniżenie ich wartości w odniesieniu do pojazdów bezwypadkowych. Poziom utraty wartości może wzrastać w przypadku niskiej jakości naprawy i odpowiednio maleć w nowych pojazdach naprawianych z zachowaniem norm naprawczych producenta pojazdu. W pojazdach wieloletnich, zwykle użytkowanych powyżej 6 lat, profesjonalnie wykonane naprawy powypadkowe mogą powodować usprawnienie pojazdu w stosunku do jego stanu technicznego jak przed szkodą (awarią) i skutkować wzrostem ich wartości.*

Szczególny charakter eksploatacji	-10,0	-3 726
-----------------------------------	-------	--------



Negatywny wpływ na wartość rynkową może mieć używanie pojazdu w nietypowych warunkach, jak też w nietypowy sposób, np.: do nauki jazdy, do jazd sportowych i testowych, samochodu osobowego do celów zarobkowych, częsta jazda z przyczepą przez samochód osobowy lub terenowy, itp. Wielkość tej korekty szacuje się w zależności od intensywności i okresu eksploatacji pojazdu w szczególny sposób.

Regionalna sytuacja rynkowa	-5,0	-1 863
<i>Wartości rynkowe określonych marek i typów używanych pojazdów mogą kształtować się na odmiennym poziomie w różnych regionach Polski. Katalogi i bazy danych programów komputerowych zawierają uśrednione wartości rynkowe w skali całego kraju. Odbiegające od uśrednionych notowania rynkowe wycenianego pojazdu w rejonie jego użytkowania mogą stanowić podstawę do zastosowania korekty jego wartości. Wysokości stosowanych korekt wynikają z analizy przeprowadzonej w oparciu o regionalne różnicowanie rynkowych wartości poszczególnych marek i typów pojazdów.</i>		
Konieczne naprawy pojazdu	-15,6	-5 800
<i>Konieczność wykonania naprawy wycenianego pojazdu jest podstawą do obniżenia jego wartości w stosunku do wartości pojazdu sprawnego. O wielkości korekty decyduje koszt naprawy przywracającej pojazd do stanu technicznego odpowiedniego do okresu użytkowania pojazdu, jego przebiegu i ogólnego stanu technicznego.</i>		
4 szt. opon letnich marki NOKIAN	3,0	1 100

**Wartość rynkowa brutto wyżej zidentyfikowanego pojazdu, określona na dzień wykonania opinii wynosi:**

**25800 PLN**

(słownie: dwadzieścia pięć tysięcy osiemset złotych)

w tym VAT (23,0%) 4824,39 PLN

**Wartość określono na podstawie:**

- notowań wartości rynkowych z bazy pojazdów "Komputerowego Systemu INFO-EKSPERT" na III-2023 zaakceptowanych przez wykonawcę opinii,
- korekt mających wpływ na wartość pojazdu.

Wycenę sporządził:

pieczęć

Dnia 29.03.2023 r.

**Centrum Rzecznawców  
Motoryzacyjnych i Maszynowych Sp. z o.o.**  
**"CERMOT"**  
 40-202 Katowice, Al. Połdzieńskiego 210  
 tel./fax (0-32) 203-04-05  
 NIP 954-23-12-203 REGON 276706000





DANE IDENTYFIKACYJNE POJAZDU

Dane: [T] III-2023

Marka: VOLKSWAGEN

Rok produkcji: 2008

Model: Touareg GP 3.0 TDi DPF MR'02

Wersja: Tiptronic

Nr rejestracyjny: SBE 46132

Rodzaj pojazdu: Samochód terenowy



P3296101



P3296102



P3296103



P3296105



P3296106

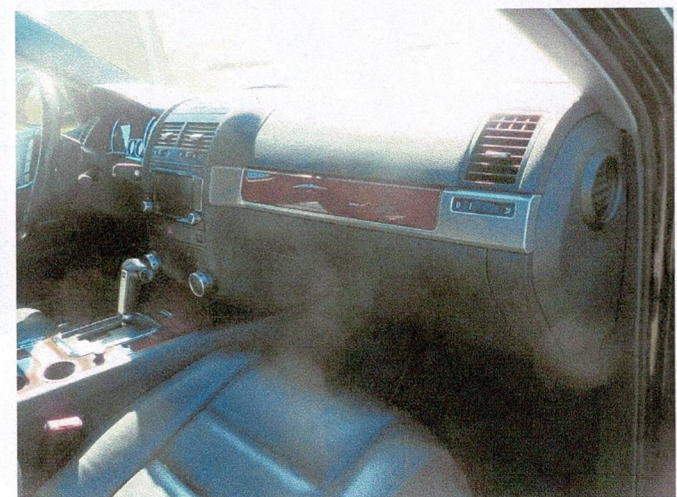

P3296125



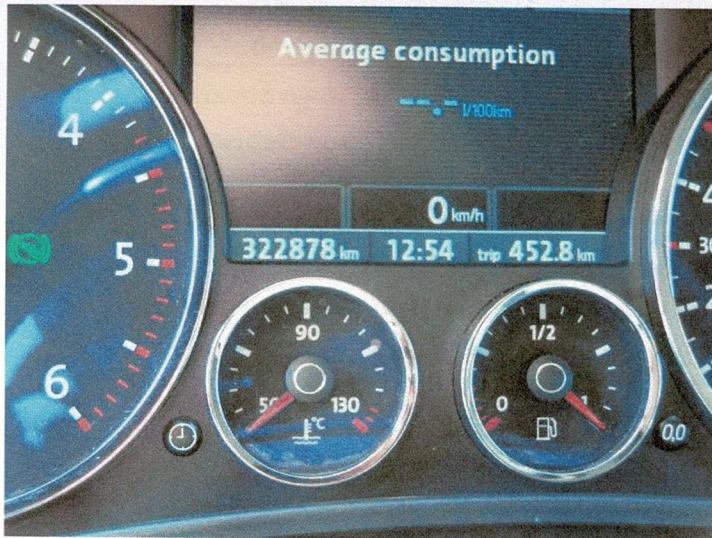

P3296110



P3296111

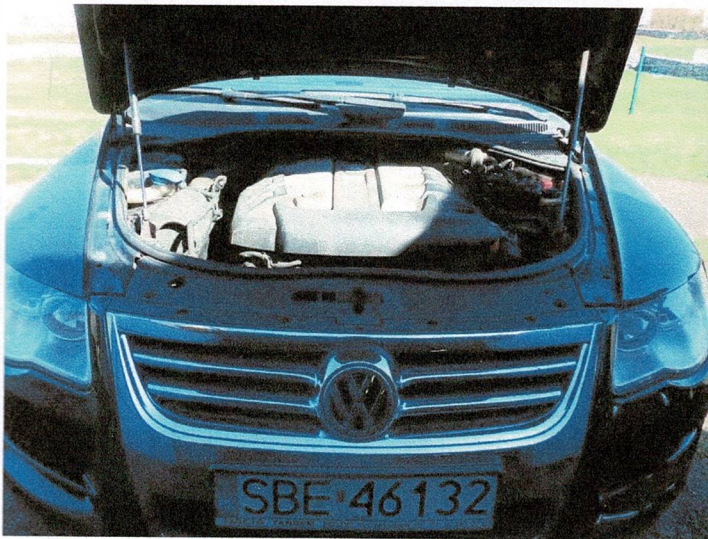

P3296124



P3296128

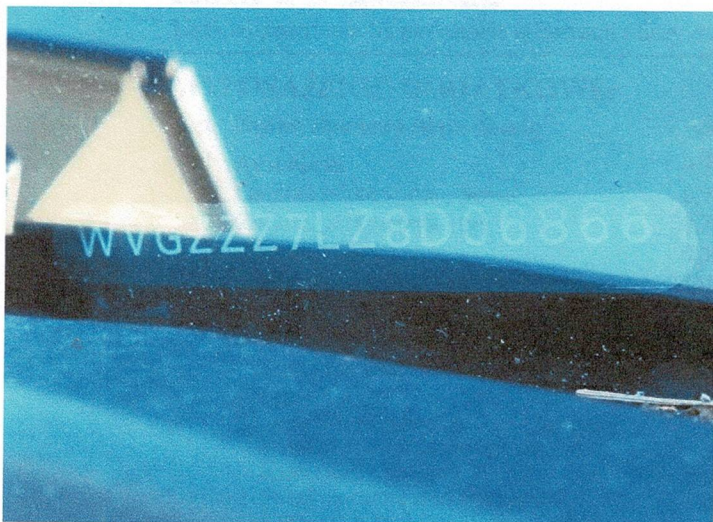

P3296116



P3296119



**ARKUSZ USTALENIA WARTOŚCI POJAZDU**

do opinii nr: 16/09/CRM/23

z dnia: 2023/03/29

Rzeczoznawca : inż. Mieczysław Tura RS 00111 tel. 603-638-011

Zleceniodawca: Województwo Śląskie Zespół Parków Krajobrazowych Województwa Śląskiego

Adres: ul. Ignacego Krasickiego 25, 42-500 Będzin

Zlec. pismo, znak: zlecenie

z dnia: 2023/03/28

Właściciel: Zespół Parków Krajobrazowych Województwa Śląskiego

Adres: ul. Ignacego Krasickiego 25, 42-500 Będzin

Zadanie: Ocena stanu technicznego i określenie wartości rynkowej pojazdu

**DANE IDENTYFIKACYJNE POJAZDU**

Dane: [T] III-2023

Marka: VOLKSWAGEN

Rok produkcji: 2008

Model: Touareg GP 3.0 TDi DPF MR'02

Wersja: Tiptronic

Nr rejestracyjny: SBE 46132

Rodzaj pojazdu: Samochód terenowy

Nr IE: 040-04696

**USTALENIE WARTOŚCI POJAZDU**

Ostatnia cena nowego pojazdu: 201 000 PLN brutto na 12/2010

**KATALOG WARTOŚCI BAZOWYCH (BRUTTO):**

rok	mies.	wart. z katal. [PLN]	wart. zadana [PLN]
2010	05	43200	43200
2009	05	40200	40200
2008	05	37400	37400
2007	05	34800	34800

WARTOŚĆ BAZOWA BRUTTO (178 mies.) ..... **37 400 PLN**

Normatywny okres eksploatacji	.....	<b>178 mies.</b>
DATA PIERWSZEJ REJESTRACJI (rok/mies/dn)	.....	<b>2008/05/21</b>
Rzeczywisty okres eksploatacji	.....	<b>178 mies.</b>

**LISTA WYPOSAŻENIA:**

Lista wyposażenia na podstawie informacji z bazy danych na okres: 2007.10-2008.03

**WYPOSAŻENIE DODATKOWE:**

L.p.	Nazwa elementu wyposażenia	wta	data zam.	wpa	[%]	Wsp.	Wart. [PLN]
1	Autoalarm	0,75			0,83	0,47	147
2	Czujniki parkowania - przód	0,75			0,71	0,47	127
3	Czujniki parkowania - tył	0,75			1,43	0,47	254
4	Lakier metalizowany	0,50			1,53	0,65	372
5	Relingi dachowe	1,00			0,48	0,30	54
6	Tapicerka ze skóry "Cricket" (pakiet) (dopłata)	0,75			4,60	0,47	817
	Dźwignia zmiany biegów pokryta skórą						
	Dysze spryskiwaczy podgrzewane						
	Fotel kierowcy podgrzewany						
	Kierownica pokryta skórą						
	Fotel pasażera podgrzewany						
	Tapicerka ze skóry "Cricketleder"						
7	Tarcze kół aluminiowe 18" opony 255/55 (dopłata)	0,50			1,84	0,65	447

KOREKTA ZA WYPOSAŻENIE DODATKOWE ..... **2 218 PLN**KOREKTA ZA WYPOSAŻENIE ..... **2 218 PLN po korekcie: 39 618 PLN**



Przebieg normatywny .....	285 800 km
Przebieg rzeczywisty odczytany .....	322 878 km
KOREKTA ZA PRZEBIEG .....	- 2 351 PLN <i>po korekcie:</i> 37 267 PLN

**ZASTOSOWANE KOREKTY RÓŻNE:**

Opis korekty	[%]	Wart. [PLN]
Stan utrzymania i dbałość o pojazd	-2,0	- 745
Zadana szacunkowa korekta z tytułu wcześniejszych napraw	-5,0	-1 863
Szczególny charakter eksploatacji	-10,0	-3 726
Regionalna sytuacja rynkowa	-5,0	-1 863
Konieczne naprawy pojazdu	-15,6	-5 800
4 szt. opon letnich marki NOKIAN	3,0	1 100
KOREKTY RÓŻNE .....	- 12 897 PLN <i>po korekcie:</i>	24 370 PLN

**STAN OGUMIENIA:**

Oś	Koło	Cena [PLN]	Zuż. [%]	Bieżn [mm]	Koło	Cena [PLN]	Zuż. [%]	Bieżn [mm]	Koło	Cena [PLN]	Zuż. [%]	Bieżn [mm]	Koło	Cena [PLN]	Zuż. [%]	Bieżn [mm]
Przednia					Lewe: 1005	15*							Prawe: 1005	15*		
Tylna					Lewe: 1005	15*							Prawe: 1005	15*		
KOREKTA ZA OGUMIENIE .....										1 407 PLN <i>po korekcie:</i>		25 777 PLN				

WARTOŚĆ RYNKOWA BRUTTO PO ZAOKRĄGLENIU ..... 25 800 PLN

Wycenę sporządził:

pieczęć

Centrum Rzecznawców  
Motoryzacyjnych i Maszynowych Sp. z o.o.  
**CeRMot**  
40-202 Katowice, Al. Koźmiałowskiego 210  
tel./fax (0-32) 203-84-05  
NIP 954-23-12-205 REGON 276706000

Dnia 29.03.2023 r.

